



MINISTERIO DE
TRABAJO Y
SEGURIDAD SOCIAL

GOBIERNO
DE COSTA RICA

PERFIL DE LA POBLACIÓN DESOCUPADA

OBSERVATORIO DEL MERCADO LABORAL
DIRECCIÓN NACIONAL DE EMPLEO
CON BASE EN LA ECE DEL INEC III T 2024

Población Económicamente Activa (PEA) IIIT/24

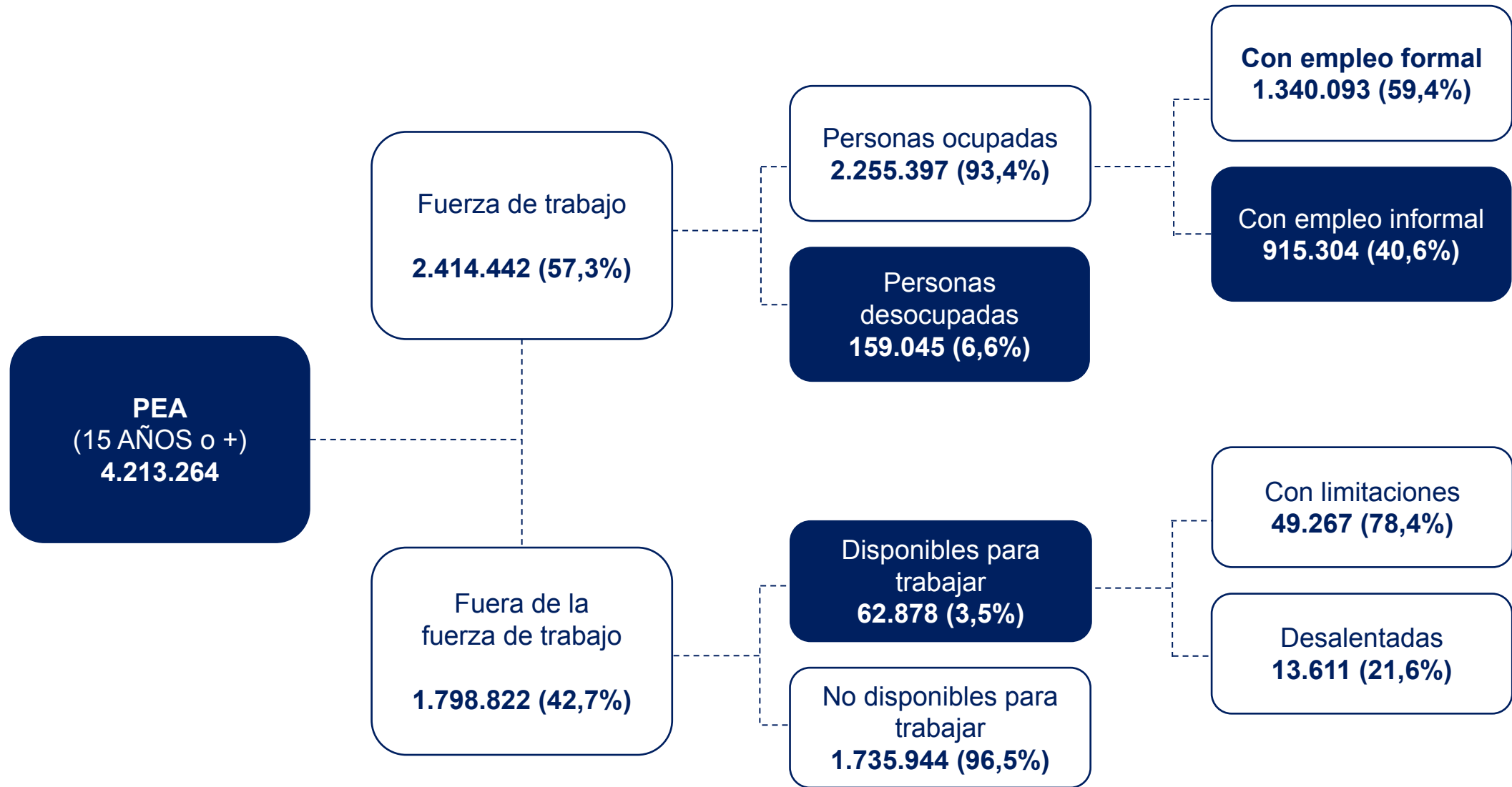

PERFIL POBLACIÓN DESEMPLEADA

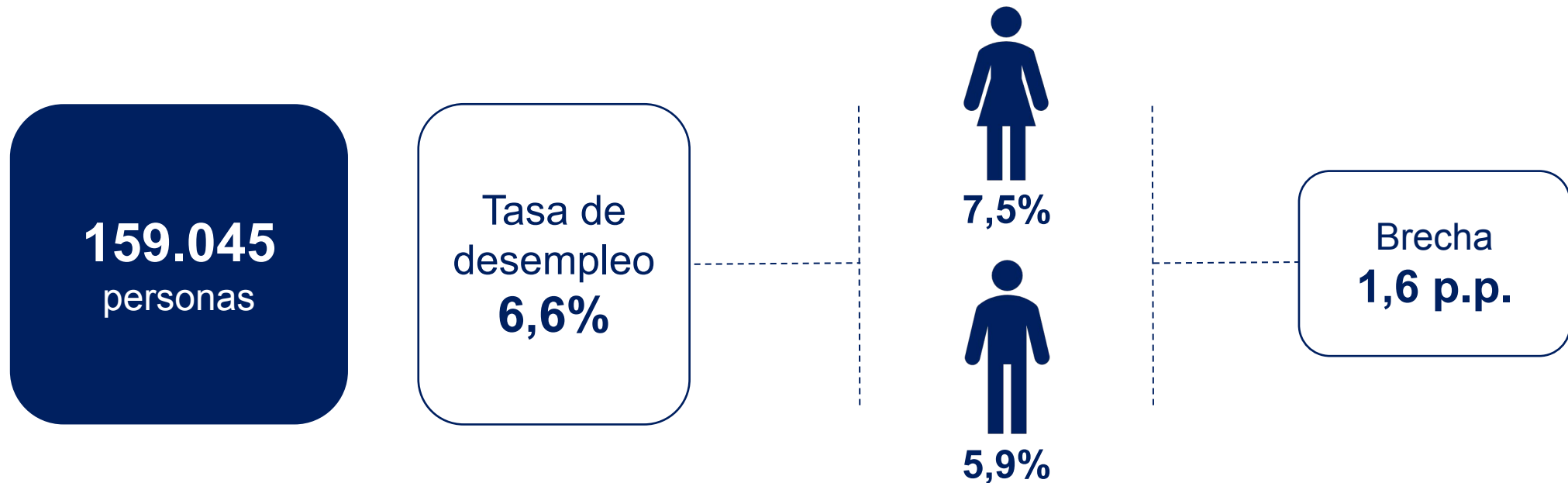

PERFIL POBLACIÓN DESEMPLEADA ¿QUIÉNES SON?

Total
159.045

Tasas de desempleo:
RPC: 10,0% / RCh: 9,5% / RB: 9,0%



73.479
46,2%



85.566
53,8%

Madres con al menos un hijo(a) miembro del hogar
49,1% (36 mil)



Edad

15-24 años: 36,6%
25-34 años: 25,8%
35-44 años: 13,0%
45 años o más: 24,6%



Lugar de nacimiento

En cantón: 69,0%
Otro cantón: 22,5%
Otro país: 8,5%



Región

RC: 54,2%
RHC: 11,3%
RCh: 10,8%



Segundo idioma
No: 92,8%



No asiste a educación
85,5%
135.930 personas



Curso o formación con título o certif.
No: 91,0%



Experiencia laboral
Con: 86,7%
(137.907)



Último sector
Servicios: 67,3%
Secundario: 20,8%
Primario: 11,9%



Búsqueda empleo
Menos 1 mes: 43,9%
1 a 3 meses: 23,4%



Pobreza
PB/PE: 38,6%
NP: 61,4%

Con base en
ENAH0 2024

PB: Pobreza básica, PE: pobreza extrema, NP: No pobres, RC: Región Central, RHC: Región Huetar Caribe, RPC: Región Pacífico Central, RCh: Región Chorotega, RB: Región Brunca, n.s: no significativo.

Fuente: MTSS, DNE, Observatorio del Mercado Laboral, con base en la Encuesta Continua de Empleo III trimestre 2024 y ENAH0 2024, del INEC.

PERFIL PERSONAS DESEMPLEADAS POR NIVEL EDUCATIVO

Nivel bajo
(Primaria completa o menos)

Nivel bajo-medio
(Secundaria incompleta)

Nivel medio
(Secundaria completa)

Nivel alto
(Universitario)

PERFIL NIVEL BAJO

Considera población desempleada que:

- Tiene un nivel educativo de primaria completa o menos.

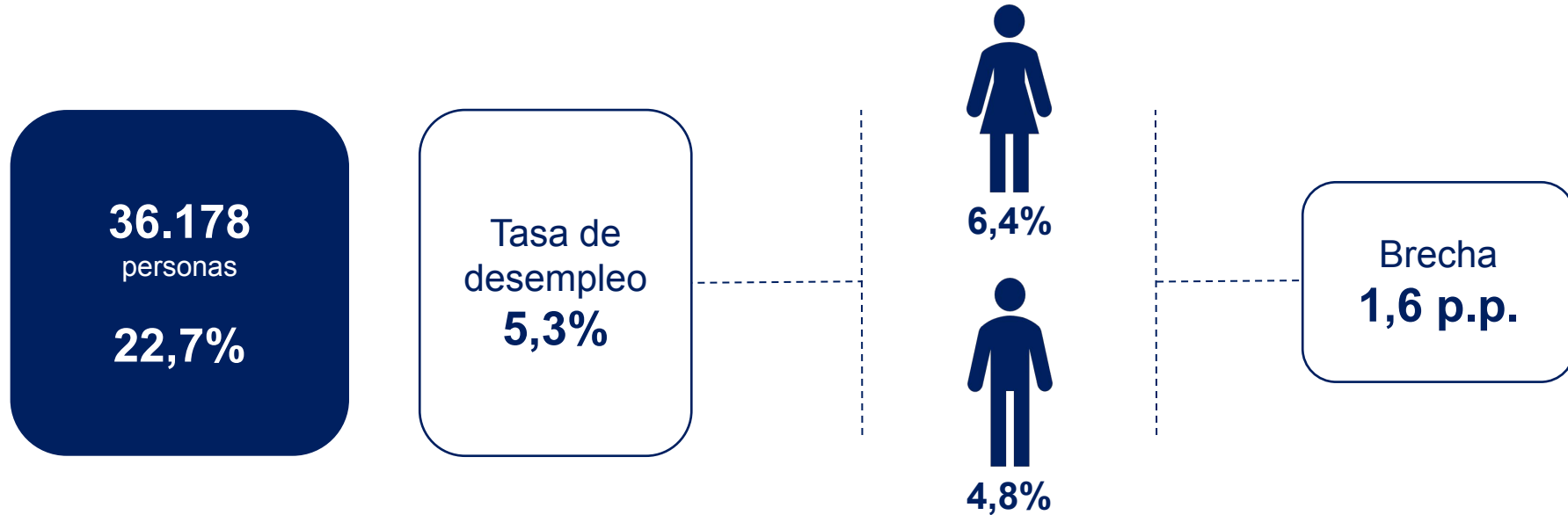

PERFIL NIVEL BAJO ¿QUIÉNES SON?

Total
36.178

 13.881
38,4%

 22.297
61,6%

Madres con al menos un hijo(a) miembro del hogar
54,0% (poco más de 7 mil)

Tasas de desempleo:
RCh: 10,1% / RPC: 10,1%

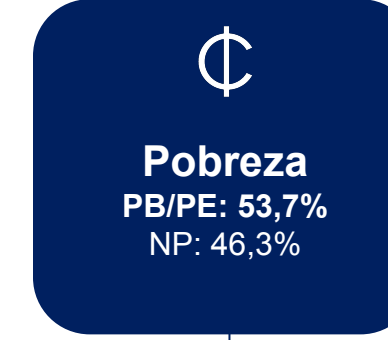
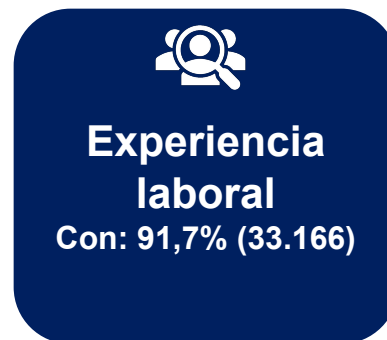
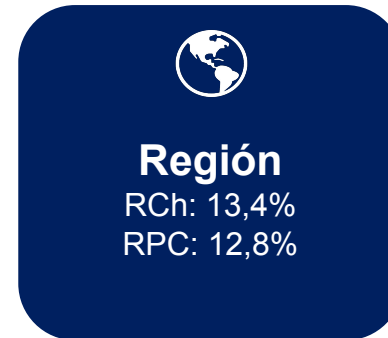

Con base en
ENAH0 2024

PB: Pobreza básica, PE: pobreza extrema, NP: No pobres, RPC: Región Pacífico Central, RCh: Región Chorotega, n.s: no significativo.

Fuente: MTSS, DNE, Observatorio del Mercado Laboral, con base en la Encuesta Continua de Empleo III trimestre 2024 y ENAH0 2024, del INEC.

PERFIL NIVEL BAJO-MEDIO

Considera población desempleada que:

- Cuenta con nivel educativo de secundaria incompleta.

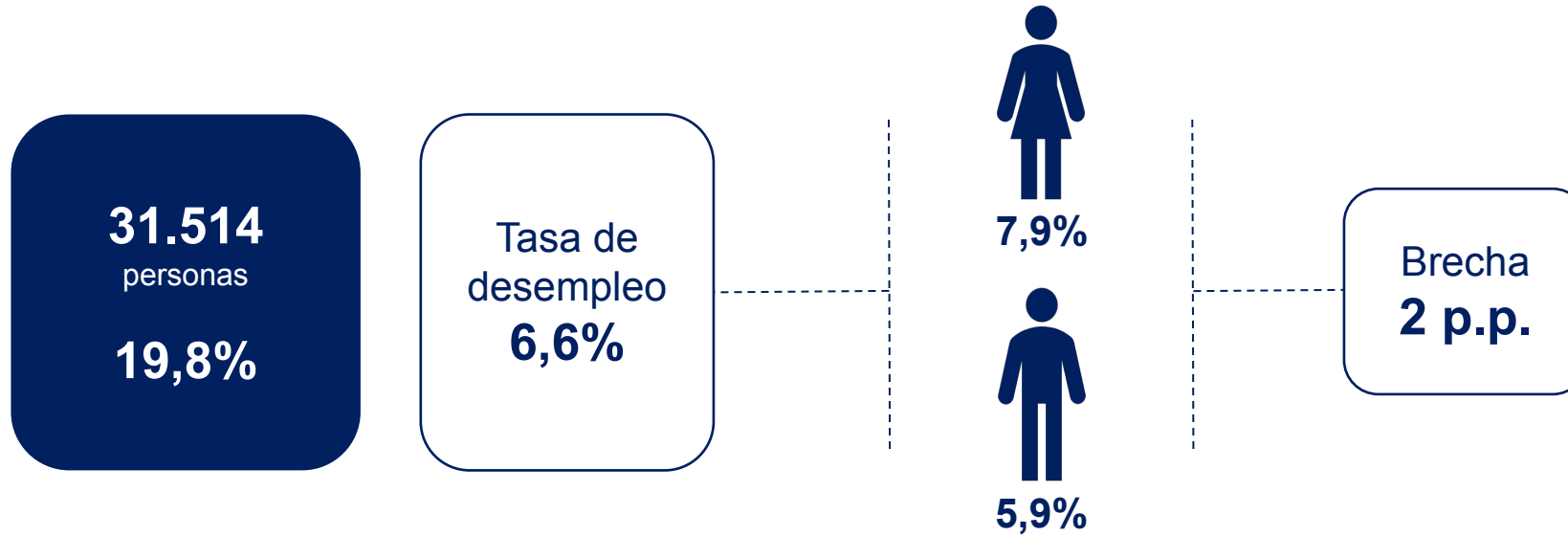

PERFIL NIVEL BAJO-MEDIO ¿QUIÉNES SON?

Total

31.514

Tasa de desempleo: RHC: 9,4%.



12.812
40,7%



18.702
59,3%

Madres con al menos un hijo(a) miembro de hogar
57,0%.



Edad

15-24: 49,2%
25-34: 19,4%
35 o más: 31,5%



Lugar de nacimiento

En cantón: 69,0%
Otro cantón: 18,3%
Otro país: n.s.



Región

RHC: 13,6%



Segundo idioma

No: 99,7%
Sí: n.s.



No asiste a educación

94,2%
29.685 personas



Curso o formación con título o certif.

No: 97,3%
Sí: n.s.



Experiencia laboral

Con: 93,1%
Sin: n.s%



Último sector

Servicios: 61,9%
Secundario: 26,4%
Primario: 11,7%



Búsqueda empleo

Menos 1 mes: 47,0%
1 a 3 meses: 23,8%



Pobreza

PB/PE: 41,4%
NP: 58,6%

Con base en ENAHO 2024

PB: Pobreza básica, PE: pobreza extrema, NP: No pobres, RHC: Región Huetar Caribe, n.s: no significativo.

Fuente: MTSS, DNE, Observatorio del Mercado Laboral, con base en la Encuesta Continua de Empleo III trimestre 2024 y ENAHO 2024, del INEC

PERFIL NIVEL MEDIO

Considera población desempleada que:

- Poseen un nivel de secundaria completa.

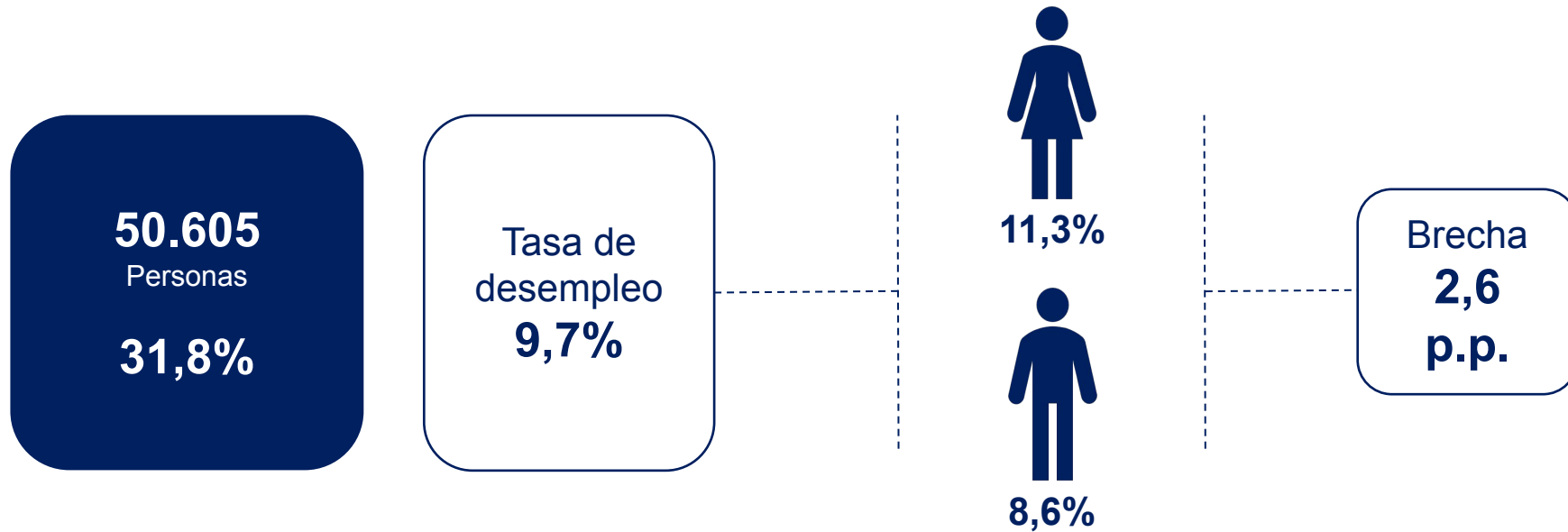

PERFIL NIVEL MEDIO ¿QUIÉNES SON?

Total
50.605

No obstante, las tasas de desempleo más altas:
RHC: 14,1%. / RB: 14,0%



25.099
49,6%



25.506
50,4%

Madres con al menos un hijo(a) miembro del hogar
56,4% (14.156)



Edad

15-24 años: 51,5%
25-34 años: 27,5%
35 años o más: n.s.



Lugar de nacimiento

En cantón: 76,2%
Otro cantón: 20,0%
Otro país: n.s.



Región

RC: 54,7%
RHC: 14,6%



Segundo idioma

No: 88,1%
Sí: 11,9%



No asiste a educación

85,0%
43 mil personas



Curso o formación con título o certif.

No: 79,1%
Sí: 20,9%



Experiencia laboral

Con: 81,8%
Sin: 18,2%



Último sector

Servicios: 73,8%
Secundario: 18,4%
Primario: n.s.



Búsqueda empleo

Menos 1 mes: 46,7%
1 a 3 meses: 21,7%



Pobreza

PB/PE: 32,1%
NP: 67,9%

Con base en
ENAH0 2024

PB: Pobreza básica, PE: pobreza extrema, NP: No pobres, RC: Región Central, RHC: Región Huetar Caribe, RB: Región Brunca, n.s: no significativo.

Fuente: MTSS, DNE, Observatorio del Mercado Laboral, con base en la Encuesta Continua de Empleo III trimestre 2024 y ENAH0 2024, del INEC

PERFIL NIVEL ALTO

Considera población desempleada que:

- Poseen un nivel universitario con o sin título.



PERFIL NIVEL ALTO ¿QUIÉNES SON?



Total
40.748

Tasa de desempleo: RCh: 9,7%.



21.687
53,2%



19.061
46,8%

No son madres
66,4% (14.404)



Edad

15-24: 25,6%
25-34: 33,7%
35 o más: n.s.



Lugar de nacimiento

En cantón: 65,9%
Otro cantón: n.s.
Otro país: n.s.



Región

RCh: 10,9%



Segundo idioma

No: 86,8%
Sí: 13,2%



No asiste a educación

67,8%
27.622 personas



Curso o formación con título o certif.

No: 93,5%
Si: n.s.



Experiencia laboral

Con: 83,5%
Sin: 16,5%



Último sector

Servicios: 83,3%
Secundario: n.s.
Primario: n.s.



Búsqueda empleo

Menos 1 mes: 27,8%
1 a 3 meses: 26,2%



Pobreza

PB/PE: 26,4%
NP: 73,6%

Con base en
ENAH0 2024

PB: Pobreza básica, PE: pobreza extrema, NP: No pobres, RCh: Región Chorotega, n.s: no significativo.

Fuente: MTSS, DNE, Observatorio del Mercado Laboral, con base en la Encuesta Continua de Empleo III trimestre 2024 y ENAH0 2024, del INEC

Perfil Población fuera de la Fuerza de Trabajo (DISPONIBLES PARA TRABAJAR con limitaciones y desalentados) ¿QUIÉNES SON?

Total
62.878



39.450
62,7%



23.428
37,3%

Madres con al menos un hijo(a) miembro del hogar
60,7% (23.956)

De ellas, el 30,2% son jefas de hogar y 56,3% son esposas o compañeras.



Edad

15-24 años: 21,1%
25-34 años: 15,8%
35-44 años: 16,7%
45 años o más: 46,4%



Lugar nacimiento

En cantón: **62,4%**
Otro cantón: 28,4%
Otro país: 9,2%



Región

Central: 42,7% (26.875)
Chorotega: 17,2% (10.830)



Segundo idioma

No: **97,6%**



Educación

Bajo: 40,5% (25.495)
Bajo medio: 31,1% (19.575)
Medio: 16,0% (10.050)
Alto: 12,3% (7.758)



No asiste a educación

86,7%
54.535 personas



No búsqueda

Sólo trabaja cuando se lo piden: **35,1% (22.054)**
Obligaciones familiares y personales: **27,5% (17.302)**



Ha trabajado alguna vez

Si: **72,9% (casi 10 mil)**

Corresponde solamente a personas desalentadas



MINISTERIO DE
TRABAJO Y
SEGURIDAD SOCIAL

GOBIERNO
DE COSTA RICA